



# CERTIFIKÁT

na montáž konstrukcí suché výstavby Rigips,  
včetně konstrukcí protipožárních a bezpečnostních,  
a podhledů Rigips a OWA

**FIRMĚ:** **EVEN S.R.O. STAVEBNÍ SPOLEČNOST**  
**SE SÍDLEM:** **V olšínách 2300/75, 10000 Praha**  
**IČ:** **28062841**

**ODPOVĚDNÝ ZÁSTUPCE I:** **Roman Řezáč**

**DATUM VYDÁNÍ:** **09. 03. 2022**  
**PLATNOST DO:** **09. 03. 2025**  
**EVIDENČNÍ ČÍSLO:** **R-C-2022/0308**

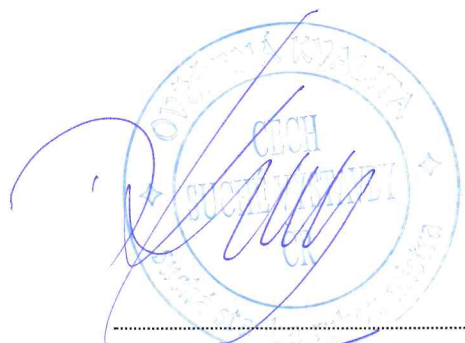

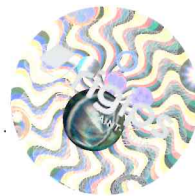

# CERTIFIKÁT

na montáž konstrukcí suché výstavby Rigips,  
včetně konstrukcí protipožárních a bezpečnostních,  
a podhledů Rigips a Eurocoustic

FIRMĚ: **EVEN S.R.O. STAVEBNÍ  
SPOLEČNOST**

SE SÍDLEM: **V olšínách 2300/75, 10000 Praha**

IČ: **28062841**

ODPOVĚDNÝ ZÁSTUPCE I: **Marcel Varga**

DATUM VYDÁNÍ: **15. 02. 2023**

PLATNOST DO: **15. 02. 2026**

EVIDENČNÍ ČÍSLO: **R-C-2023/0156**

Saint-Gobain Construction Products CZ s.r.o.  
Divize Rigips  
Smrčková 2485/4  
100 00 Praha 8

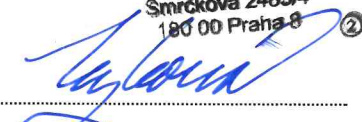
  
.....  
razítko a podpis  
výrobce systému Rigips



.....  
razítko a podpis  
Cechu suché výstavby ČR